

제 11 회 전국보치아선수권대회 개최 계획서(안)

2017. 11. 16.(목) ~ 11. 19.(일)



대한장애인보치아연맹
Korean Boccia Federation for the Disabled

『 제11회 전국보치아선수권대회 개최계획서(안) 』

1. 개 요

1. 대 회 명 : 제11회 전국보치아선수권대회
2. 기 간 : 2017. 11. 16(목) ~ 11. 19(일)[4일간]
3. 경 기 장 : 울산 제1장애인체육관, 제2장애인체육관
4. 선 수 촌 : 신라스테이, 롯데씨티호텔
5. 주 최 : 대한장애인보치아연맹,
6. 주 관 : 대한장애인보치아연맹, 울산광역시장애인보치아연맹
7. 후 원 : 대한장애인체육회, 울산광역시, 울산광역시장애인체육회, 오택그룹, 우리은행
8. 재정지원 : 문화체육관광부, 국민체육진흥공단, 복권위원회
9. 시 상 : 종목별 - 1위 트로피와 상장
2위 트로피와 상장
3위 트로피와 상장
10. 참가예상인원 : 총 400여명(선수, 임원, 심판, 경기운영요원 등)

총원	선 수	보 호 자	심판 및 경기보조	자원 봉사	운 영
370명	140명	140명	60명	20명	10명

2. 목 적

- 본 대회를 통해 장애인 스포츠인 보치아를 널리 알리고 우수선수를 발굴하며 선수들 간의 친목도모를 통해 국내 보치아 발전뿐만 아니라 차기 국제대회에 참가하는 우리나라 선수들이 보치아 강국으로서의 긍지와 자부심을 높이고자 함에 그 목적이 있다.

3. 기대효과

- 국내대회 지방순회개최를 통한 지방 보치아연맹 활성화 및 선수층 저변확대
- 우수선수 발굴을 통한 차기 국제대회에서의 국가경쟁력 강화

4. 세부운영계획

- 경기종목 및 등급분류

종 목	성별	세부경기	등급분류	세부종목	비 고
개인전	혼성	BC1	C1,C2(L)	1등급 상지 / 2등급 하지 사용 경기	
		BC2	C2	2등급 상지 사용 경기	
		BC3	C1	홀통 사용 경기	
		BC4	-	상지사용 경기	
단체전	혼성	BC1,2 단체전	C1, C2	BC1,2 단체전 경기	

참가 요령

1. 경기 방법

- 경기방법은 리그전을 원칙으로 하되, 참가규모에 따라 변경될 수 있다.
- 국제보치아스포츠연맹(BISFed) 규정집 2017의 세부종목으로 한다.
- 대한장애인보치아연맹 랭킹규정에 의해 Point 적용을 한다.(100%적용 대회)

2. 참가 자격

- 2017년도 선수등록을 필 한 자로 하고(2017년도 선수등록 미신청자는 참가불가)
- 16개 시·도별 추천 선수는 표 1과 같으며, **최대 15명을 초과할 수 없다.**
 - 각등급별 인원 3명 외 등급별 1명의 신인선수 참가 가능함.

<표 1. 시도별 추천선수>

종 목	BC1	BC2	BC3	BC4	비고(신인선수)
인원	3명	3명	3명	2명	기존선수 외 각 등급별 1명의 신인선수 참가 가능

- 참가신청은 시도장애인보치아연맹을 통해서 신청해야한다.

3. 16개 시·도별 신인선수는 다음과 같다.

- 가) 2014년 1월 1일부터 2017년 9월 30일까지 최초 등록선수

4. 개최지역 참가선수 추가 인센티브 제공

- 가) 지역대회 개최 활성화 방안
- 나) 종목별 상관없이 4명을 넘지 않는다.

5. 선수 1명당, 임원 및 보호자 1명만 참가가능(추가 신청자는 신청이 불가함-숙식 제공불가)

- * 대회 대진표가 발표된 이후에는 불참을 통보하더라도 대진표에 정해진 대로 진행된다.

3. 참가 방법

- (가) **참가 확인서 제출 : 2017. 11. 3(금) ~ 11. 9(목) 18:00 (별지 참가확인서 참조)**

- * 당일도착유효

- ※ 참가확인서를 제출기한 내에 제출하지 않은 경우 불참을 통보한 것으로 본다.

- (나) 제 출 처 : 대한장애인보치아연맹 사무국

- * 주 소 : 서울시 광진구 아차산로 51길 79 201호

- * 전 화 : 02)930-8180, 전 송 : 02)930-8280

- * 이메일 : koreaboccia@gmail.com

- (다) 참가방법 : 본 대회 참가요강에 해당하는 선수는 참가확인서를 제출한다.(이메일 접수)

(라) 세부종목등급신청 : 2017년 선수 등록 시 신청한 등급으로 한다.

(마) 등급분류심사 : 대회 기간 중 본 연맹에서 지정한 등급분류사에 의해 대회 기간 중 수시로 참가 선수 에 대한 등급심사를 실시한다.

(바) 피 복 : 참가팀은 소속 또는 단체를 알릴 수 있는 유니폼(T-shirt)을 입어야 한다.

※ 일상복 차림의 복장(청바지, 구두 등), 국가대표 훈련에 참가하여 받은 훈련복 등의 피복 착용은 허용하지 않는다.

(사) 참 가 비 : 선수 및 임원 1인당 70,000원씩 참가확인서 제출 시 입금

※ 참가비는 11월 10일까지 납부(미납부시 참가 불가)

※ 참가비는 11월 13일 이후에는 환불하여도 환불받을 수 없다.

* 계좌번호 : 우리은행 1005-002-738509

* 예금주명 : 대한장애인보치아연맹

대회 조직

1. 기 구

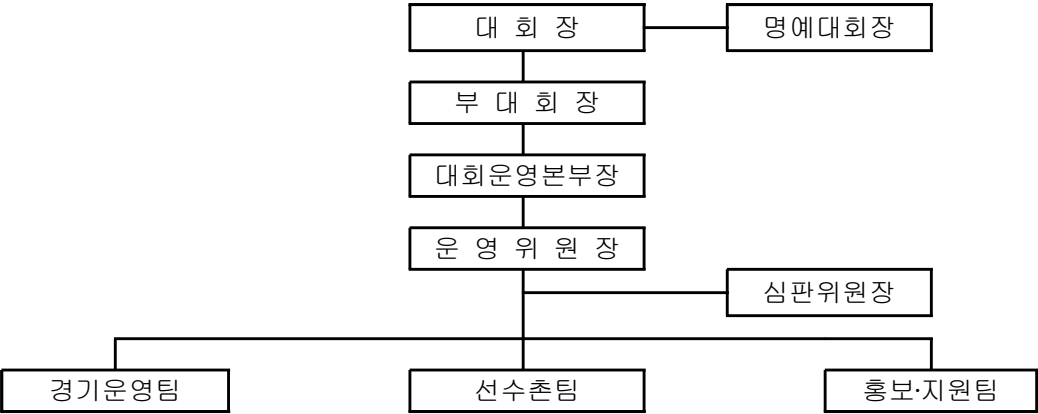

2. 기 능

구 분	역	할	비 고
대 회 장	· 보치아대회 주관		회 장
부대회장	· 보치아대회 내빈 및 외부 인사 접견		부회장, 지부 회장
운영본부장	· 보치아대회 전반적인 운영관리		부회장
운영위원장	· 대회준비와 집행에 관한 협조와 각 부서별 사업진행 총괄 · 운영위원회 운영		사무국장
심판위원장	· 경기진행에 관한 협조		심판이사
경기운영팀	· 참가단체에 대한 안내 공문 발송 · 개최계획, 경기규정집, 참가신청서 등 제작 발송 · 참가신청서 접수 및 참가여부 통보 · 경기장 설치와 관람석 위치 확정 · 초청장 제작 - 기록사진 제작 - 보치아 안내책자 제작 · 등급분류 확인 · 대표자 모임 주관 · 현수막 제작 설치 · 경기본부운영(체육관 내) · 상황실 운영(선수촌) · 선수이동 통제 · 경기결과(기록지) 배포 · 대회물품구입관리 (참가기념품, 메달, 트로피, 상장, 점수판, 보치아 공) · 기타 관련 사항		각 담당
선수촌팀	· 숙소확정, 배정, 안내 · 차량배정, 안내 · 식당운영 · 기타 관련사항		각 담당
홍보·지원팀	· 매스컴에 홍보 추진, 홍보물 제작 - 신문, 방송사, 각종단체 · 기타 관련 사항		각 담당
	· 시상대 제작 · 시상 준비 · 경기장 급식/급수 지원 · 의무반 운영(긴급환자 차량대기) · 선수단피켓 제작 · 경기장 무대 및 각종 소요물품 배치 (의자, 탁자 등) · 자원봉사모집과 관리 · 기타 관련 사항		

분야별 사업내용

1. 개·폐회식(일정에 따라 변경될 수 있음)

(가) 개회식

- 일 시 : 2017. 11. 16(목) 17:00(예정)
- 장 소 : 울산광역시 제2장애인체육관
- 개회식순
 - 선 수 단 입 장
 - 국 민 의 례
 - 대 회 사
 - 환 영 사
 - 축 사
 - 내 빈 소 개
 - 선 수 및 선 수 선 서
 - 선 수 단 퇴 장
 - 단 체 사 진

(나) 시상식 및 폐회식(일정에 따라 변경될 수 있음)

- 일 시 : 2017. 11. 19(일) 15:00(예정)
- 장 소 : 울산광역시 제2장애인체육관
- 폐회식순
 - 경 기 결 과 보 고
 - 시 상
 - 폐 회 사
 - 광 고

2. 경기운영

(가) 등급분류

- 기 간 : 2017. 11. 16(목) ~ 11. 19(일)
- 장 소 : 경기장 내
- 분류방법 : 본 연맹에서 위촉한 등급분류사에 의해 **경기 중 심사**로 실시

(나) 감독자 회의

- 일 시 : 2017. 11. 16(목) 16:00
- 장 소 : 울산광역시 제2장애인체육관(예정/변경 될 수 있음)
- 내 용 : 경기일정 및 경기운영에 대한 사항

(다) 용기구 검사

- 일 시 : 2017. 11. 16(목) 14:00 ~ 16:00
- 장 소 : 울산광역시 장애인체육관, 제2 장애인체육관
- 내 용 : 보치아 공, 휠체어, 훌통, 보조기구 등

(라) 경기 운영

- 심판 및 경기보조요원 : 대한장애인보치아연맹 소속 심판

(마) 경기일정 및 경기장(경기장 사정 및 일정상의 사유로 변경 될 수 있음)

구 분		경 기 일 정			경 기 장
		11. 17(금)	11. 18(토)	11. 19(일)	
개인전	BC1	울산광역시 장애인체육관
	BC2	울산광역시 장애인체육관
	BC3	울산광역시 제2장애인체육관
	BC4	울산광역시 제2장애인체육관
단체전	단체전	울산광역시 장애인체육관

3. 선수촌 운영

(가) 선수촌 운영

- 기 간 : 2017. 11.16(목) ~ 10. 19(일) (3박 4일)
- 입 촌 : 2017. 11.16(목) 18:00부터 입촌
- 퇴 촌 : 2017. 11.19(일) 09:00 까지 퇴촌 완료
- 장 소 : 신라스테이호텔, 롯데시티호텔

(나) 식당 운영

- 기 간 : 2017. 11. 16(목) 저녁 ~ 19(일) 점심 (4일간 9식)
- 장 소 : 미정(숙소 식당 및 이동식 밥차/ 변경될 수 있음)

일자	식사	장소	비고
10. 07(금)	석 식	미정	
10. 08(토)	조 식	미정	
	중 식	미정	
	석 식	미정	
10. 09(일)	조 식	미정	
	중 식	미정	
	석 식	미정	
10. 10(월)	조 식	미정	
	중 식	미정	

4. 의료반 운영

- 기 간 : 2017. 11. 16(목) ~ 11. 19(일)
- 장 소 : 경기장 내 지정장소
- 내 용 : 무료진료(중환자 후송 등)

5. 자원봉사원 운영

- 기 간 : 2017. 11. 16((목) ~ 11. 19(일)
- 장 소 : 경기장
- 내 용 : 경기보조, 환경정리, 차량보조

6. 용기구 A/S 센터 운영

- 기 간 : 2017. 11. 17(금) ~ 11. 19(일)
- 장 소 : 경기장 내 지정장소
- 내 용 : 참가선수 경기 용기구 수리

수 송

1. 선수단 수송

(가) 대회시작 전

- 울산공항에서 → 경기장/선수촌까지 선수단 이동
- 울산역에서 → 경기장/선수촌까지 선수단 이동

(나) 대회기간 중

- 경기장과 선수촌 운행(운행 스케줄 추후 안내)

(다) 대회직후

- 경기장에서 → 울산공항까지 선수단 이동
- 경기장에서 → 울산역까지 선수단 이동

내빈영접

1. 개회식(일정에 따라 변경될 수 있음)

- 일 시 : 2017. 11. 16(목) 17:00 (예정)
- 장 소 : 울산광역시 제2장애인체육관
- 인 원 : 20명 예정(연맹 관련 인사 5명, 장애인체육관련 10명, 기타 5명)
- 내 용 : 개회식 전 내빈 다과

2. 폐회식 및 시상식(일정에 따라 변경될 수 있음)

- 일 시 : 2017. 11. 19(일) 15:00 (예정)
- 장 소 : 울산광역시 제2장애인체육관
- 인 원 : 10명 예정(연맹 관련 인사 3명, 장애인체육관련 5명, 기타 2명)
 - 시상식 : 참가 내빈 중 시상 인사 섭외
- 내 용 : 시상식과 폐회식

3. 경기장

- 경기운영본부 내에 내빈석을 마련하여 보치아에 대한 리플렛과 경기에 대한 설명과 관전을 유도

대회일람표

날 짜	시 간	행 사 내 용	장 소
11월 16일 (목)	15:00	참가선수 접수	지정 숙소
	15:00	용기구 검사	각 경기장
	17:00	* 개 회 식	울산광역시 제2장애인체육관
	18:00	감독자회의	울산광역시 제2장애인체육관
	18:30	저녁식사	각 경기장
	22:00	취 침	선수촌
11월 17일 (금)	08:00	아침식사	미정
	08:00	경기장 점검	각 경기장
	09:00	* 오전경기	각 경기장
	12:00	점심식사	각 경기장
	13:00	* 오후경기	각 경기장
	18:30	저녁식사	미정
	22:00	취 침	선수촌
11월 18일 (토)	08:00	아침식사	미정
	08:00	경기장 점검	각 경기장
	09:00	* 오전경기	각 경기장
	12:00	점심식사	각 경기장
	13:00	* 오후경기	각 경기장
	18:30	저녁식사	미정
	22:00	취 침	선수촌
11월 19일 (일)	08:00	아침식사	미정
	08:00	경기장 점검	각 경기장
	09:00	* 오전경기	각 경기장
	12:00	점심식사	각 경기장
	13:00	* 오후경기	각 경기장
	15:00	* 폐회식 및 시상식	울산광역시 제2장애인체육관