

제3회 전국장애학생보치아대회

작성자: 강병보(부산광역시장애인보치아연맹) /연락처 010-4845-0079

1. 사업개요

- 대 회 명: 제3회 전국장애학생보치아대회
- 대회기간: 2022. 12. 05.(월) ~ 12. 07.(수) / 3일간
- 장 소: 기장체육관
- 참가인원: 총 100명(선수 40, 임원 40명, 심판 20명 등)
- 주 최: 부산광역시장애인체육회, 대한장애인보치아연맹
- 주 관: 부산광역시장애인보치아연맹, 대한장애인보치아연맹

2. 사업목적 및 방침

- 전국장애학생보치아대회 개최를 통해 중증장애인 스포츠인 보치아 종목 홍보 및 보급 확대
- 전국 장애 학생 선수 발굴 · 육성 및 선수 교류 기회 확대 · 도모
- 전국 학생보치아대회를 통해 장애 학생의 보치아 관심 및 선수 활동 도모
- 2023년 1분기 BC3,BC4 대회 개최 예정

3. 참여자 모집 및 관리 방안

- 대한장애인보치아연맹 : 대회 홍보 및 심판진 모집 · 운영
- 부산광역시장애인보치아연맹 : 참가 접수, 경기장, 선수촌, 셔틀버스, 식사, 자원봉사 관리 · 운영
- 부산광역시장애인체육회 : 의료진, 자원봉사단 협조요청 및 지원
- 보치아 세부 종목 중 BC1, BC2 개인전만 실시한다.
- 참가 인원 에 제한을 두지 않는다.

4. 사업 현황

○ 인원: 총 73명(선수 40, 심판 20, 운영진 3명, 자원봉사 10)

대회명	제3회 전국장애학생체육대회										
대회일자	2022. 12. 5. ~ 7.			시 간		09:00~18:00		장소		기장체육관	
참가자 현황	구 분			순수참가자(선수)			운영진				
				소계	남	여	소계	남	여		
	총계	73명		40	25	15	33	23	10		
순수 참가자	구 분		지체 장애	지적 장애	청각 장애	시각 장애	뇌병변 장애	기타 장애	비 장애		
	계	40	-	-	-	-	-	-	-		
	남	25	-	-	-	-	25	-	-		
	여	15	-	-	-	-	15	-	-		
운영진	계	33	담당자 (운영단체)	3명	심판	20명	운영보조	-명	자원 봉사자	10명	

※ 사업(참가자) 현황 작성 시 선수와 운영진만 작성하고 임원 및 보호자 등은 제외

5. 운영진 현황

구 분	성 명	소속 및 직위	연락처	
			휴대전화	전자우편
단체책임자	정성철	부산장애인보치아연맹 회장	010-2866-4321	busanboccia@hanmail.net
관리담당자	강병보	부산장애인보치아연맹 사무국장	010-4845-0079	busanboccia@hanmail.net
심판(대표)	김재원	대한장애인보치아연맹 심판위원장	010-3332-7947	koreaboccia@hanmail.net

6. 심판, 기록원, 운영요원 구분기준

순	구분	인정자격	비고
1	심판	대한장애인보치아연맹 심판 자격증	심판자격증 C급 이상 소지인
2	기록심판	대한장애인보치아연맹 심판 자격증	심판자격증 E급 이상 소지인

7. 대회요강

가. 참가 및 운영 요강

1) 경기 방법

가) 경기 방법은 예선 리그 및 결선 토너먼트를 원칙으로 하되, 참가 규모에 따라 변경될 수 있다.

나) 보치아국제스포츠연맹(BISFed) 경기규정집 2021~2024 Ver.1에 의한다.

2) 참가 자격

가) 2022년도 선수 등록을 필 한자로 한다.

- 2022년 11월 30일 이전 선수 등록을 하지 않은 선수는 참가 불가

나) 17개 시·도별 참가 선수는 표 1과 같다.

<표 1. 시도별 참가 선수>

학년별	이벤트				인원
초등부	여자BC1	남자BC1	여자BC2	남자BC2	open
중등부	여자BC1	남자BC1	여자BC2	남자BC2	
고등부	여자BC1	남자BC1	여자BC2	남자BC2	

(단, 각 시·도 지부에서 공문 신청, 지부가 없는 시·도는 장애인체육회에서 공문 신청)

3) 선수 1명당, 임원 및 보호자 1명만 참가 가능(단, 시도별 감독 1명은 제외)

대회 대진표가 발표된 이후에는 불참을 통보하더라도 대진표에 정해진 대로 진행된다.

4) 참가 방법

가) 참가신청서 제출: 2022. 11. 21.(월) ~ 11. 28.(월) 18:00 (별지 참가신청서 참조)

※ 참가신청서를 제출기한 내에 제출하지 않은 경우 불참을 통보한 것으로 본다.

나) 제출처: 부산장애인보치아연맹 사무국

* 담당자 연락처: 강병보 사무국장 010-4845-0079

* 이메일: busanboccia@hanmail.net

다) 참가 방법: 본 대회 참가 요강에 해당하는 선수는 참가신청서를 제출 한다.(이메일접수)

라) 세부종목 등급 신청: 2022년 선수 등록 시 신청한 등급으로 한다.

마) 피복: 참가팀은 소속 또는 단체를 알릴 수 있는 유니폼(T-shirt)을 입어야 한다.

※ 일상복 차림의 복장(청바지, 구두 등), 국가대표 훈련에 참가하여 받은 훈련복 등의 피복 착용은 허용하지 않는다.

사) 참가비: 선수, 임원 1인당 50,000원씩 참가확인서 제출 시 입금

(부산은행 101-2016-2714-04 부산장애인보치아연맹)

※ 참가비는 12월 2일(금)까지 납부(미납부시 참가 불가)

※ 참가비는 12월 2일(금) 이후에는 불참하여도 환불 받을 수 없다.

나. 대회 운영방식

1) 개·폐회식(일정에 따라 변경될수 있음)

가) 개회식

(1) 일시: 2022. 11. 5.(월), 17:00 예정

(2) 장소: 기장체육관(부산광역시 기장군 기장읍 기장대로 650)

(3) 개회식순

-	개	식	통	고
-	선	수	단	입
-	국	민	의	례
-	내	빈	소	개
-	개	회	선	언
-	대	회		사
-	환	영		사
-	격	려		사
-	축			사
-	선	수	및	심
-	판	선	서	
-	폐			회

- (3) 폐회식순 - 경 기 결 과 보 고
 - 시 상
 - 폐 회 사

2) 경기운영

가) 감독자 회의

- (1) 일시: 2022. 12. 05.(월), 18:00
- (2) 장소: 경기장 내 지정장소
- (3) 내용: 경기 일정 및 경기 운영에 대한 사항

나) 용기구 검사

- (1) 일시: 2022. 12. 05.(월), 14:00 ~ 16:30
- (2) 장소: 경기장 내 지정장소
- (3) 내용: 휠체어, 홈통, 보조기구 등

다) 경기 일정 및 경기장

구 분		경기일정		경 기 장
		12. 06.(화)	12. 07.(수)	
개 인 전	초등부 여자 BC1			기장체육관
	초등부 남자 BC1			기장체육관
	초등부 여자 BC2			기장체육관
	초등부 남자 BC2			기장체육관
	중등부 여자 BC1			기장체육관
	중등부 남자 BC1			기장체육관
	중등부 여자 BC2			기장체육관
	중등부 남자 BC2			기장체육관
	고등부 여자 BC1			기장체육관
	고등부 남자 BC1			기장체육관
	고등부 여자 BC2			기장체육관
	고등부 남자 BC2			기장체육관

3) 선수촌 운영

가) 선수촌 운영

- (1) 기간: 2022. 12. 05.(월) ~ 12. 07.(수), (2박 3일)
- (2) 입촌: 2022. 12. 05.(월), 21:00까지 입촌 완료
- (3) 퇴촌: 2022. 12. 07.(수), 11:00까지 퇴촌 완료
- (4) 장소: 플레아드블랑(부산 해운대구 해운대변로298번길 29)

나) 식당 운영

- (1) 기간: 2022. 12. 05.(월) ~ 12. 07(수), 3일간 6식, 7일 중식은 김밥, 라면 예정)
- (2) 장소: 기장체육관

일자	식사/시간	장소	비고
12. 5.(월)	석식/17:30~19:30	기장체육관 내	도시락 제공
12. 6.(화)	조식/07:00~09:00		
	중식/11:30~13:30		
	석식/17:30~19:30		
	조식/07:00~09:00		
	중식/11:30~13:30		

4) 선수단 수송(안)

가) 대회 시작 전

기차역/공항에서 → 경기장/선수촌까지 선수단 이동

나) 대회 기간 중

경기장과 선수촌 운행(별도 조정)

다) 대회 종료 후

경기장에서 → 기차역/공항까지 선수단 이동

5) 의료반 운영

가) 기간: 2022. 12. 06.(화) ~ 07.(수), 2일간

나) 장소: 경기장 내 지정장소

다) 지원기관: (주)부산코스비

라) 내용: 무료진료(중환자 후송 등)

6) 자원봉사원 운영

가) 기간: 2022. 12. 5.(금) ~ 7.(일), 3일간

나) 장소: 경기장

다) 내용 : 식사보조, 신변처리, 환경정리, 차량보조 등

다. 응급상황 발생 시 대처요령

- 목 적: 대회장에서 발생하는 선수 및 운영요원 등 환자 발생 시 신속 대처 및 이송
- 기본운영 지침
 - 개최 지역 시군 의료원 등 사전 협의(앰블런스, 간호사 배치)
 - 선수, 임원, 운영요원, 관중을 위한 의료진 대기 운영
 - 의료인력 및 의약품 등은 (주)코스비 협조
 - 진료범위는 1차 진료 및 응급처치 실시
 - 대회장 의료진의 치료가 곤란한 환자는 공식지정병원 및 응급 의료센터(119)로 연락
- 응급상황 시 운영 응급체계도(비상연락)

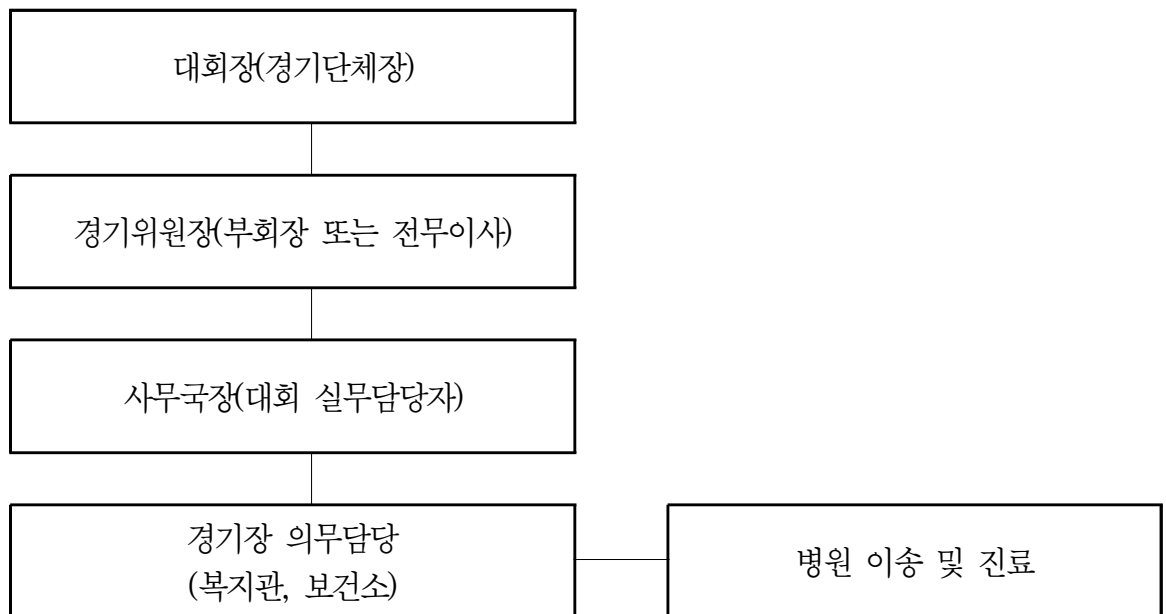

○ 이송병원(예정)

장 소	경기장 지원 병원	
	병원명	전 화
기장체육관	기장병원	051-723-0171

라. 대회일정

날 짜	시 간	행 사 내 용	장 소
12월 05일 (월)	14:00~16:30	공식훈련	기장체육관
		용기구 검사	기장체육관
	17:00	* 개회식 *	기장체육관
	18:00	감독자 회의	기장체육관
	17:30~19:30	저녁 식사	기장체육관
	22:00	취 침	경기장 인근 숙박업소
12월 06일 (화)	07:00~09:00	아침 식사	기장체육관
	08:00	경기장 점검 및 워업	기장체육관
	09:00~	* 오전 경기	기장체육관
	11:30~13:30	점심 식사	기장체육관
	13:00~20:00	* 오후 경기	기장체육관
	17:30~19:30	저녁 식사	기장체육관
	22:00	취 침	경기장 인근 숙박업소
12월 07일 (수)	07:00~09:00	아침 식사	기장체육관
	08:00	경기장 점검 및 워업	기장체육관
	09:00~	* 오전경기	기장체육관
	11:30~13:30	점심 식사	기장체육관
	13:00~15:00	* 오후경기	기장체육관
	15:00~15:30	* 폐회식 및 시상식 *	기장체육관
	15:30~	귀가	