

제 7 회  
전 국 보 치 아 선 수 권 대 회  
개 최 계 획(안)

2013. 9. 3.(화) ~ 9. 6.(금)

**대한장애인보치아연맹**

Korean Boccia Federation for the Disabled

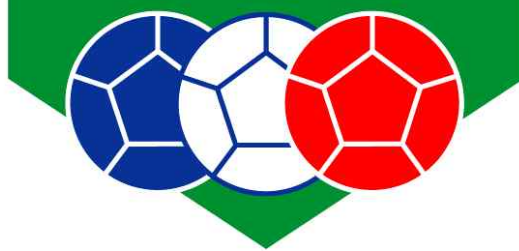

**대한장애인보치아연맹**

Korean Boccia Federation for the Disabled

# 『 제 7회 전국보치아선수권대회 사업계획서 』

## 1. 개 요

1. 대 회 명 : 제7회 전국보치아선수권대회
2. 기 간 : 2013. 9. 3(화) ~ 9. 6(금) [4일간]
3. 경 기 장 : 속초종합경기장 내 실내체육관
4. 선 수 촌 : 설악금호리조트
5. 주 최 : 대한장애인보치아연맹
6. 주 관 : 강원도장애인보치아연맹
7. 후 원 : 대한장애인체육회, 강원도, 속초시, 강원도장애인체육회, 속초시장장애인체육회, 삼성생명, 오택그룹
8. 재정지원 : 국민체육진흥공단
9. 협 찬 : 미정
10. 시 상 : 종목별 - 1위 트로피와 상장  
2위 트로피와 상장  
3위 트로피와 상장
11. 참가예상인원 : 총 300여명(선수, 임원, 심판, 경기운영요원 등)

총원	선 수	보 호 자	심판 및 경기보조	자원 봉사	운 영
350명	130명	120명	60명	50명	10명

## 2. 목 적

- 본 대회를 통해 장애인 스포츠인 보치아를 널리 알리고 우수선수를 발굴하며 선수들간의 친목도모를 통해 국내 보치아 발전 뿐만 아니라 차기 국제대회에 참가하는 우리나라 선수들이 보치아 강국으로서의 긍지와 자부심을 높이고자 함에 그 목적이 있다.

## 3. 기대효과

- 국내대회 지방순회개최를 통한 지방보치아연맹 활성화 및 선수층 저변확대
- 우수선수 발굴을 통한 차기 국제대회에서의 국가경쟁력 강화

## 4. 세부운영계획

- 경기종목 및 등급분류

종 목	성별	세부경기	등급분류	세부종목	비 고
개 인 전	혼 성	BC1	C1,C2(L)	1등급 상지 / 2등급 하지 사용 경기	
		BC2	C2	2등급 상지 사용 경기	
		BC3	C1	휠통 사용 경기	
		BC4	-	상지사용 경기	

## 참가 요령

### 1. 경기 방법

- 경기방법은 리그전을 원칙으로 하되, 참가규모에 따라 변경될 수 있다.
- 국제보치아스포츠연맹(BISFed) 규정집 2013의 세부종목으로 한다.
- 대한장애인보치아연맹 랭킹규정에 의해 Point 적용을 한다.(100%적용 대회)

### 2. 참가 자격

- 2013년도 선수등록을 필한자로 하고(2013년도 선수등록 미신청자는 참가불가)
- 16개 시·도별 추천선수는 표 1과 같으며, 최대 15명을 초과할 수 없다.
  - 각등급별 인원 3명 외 등급별 1명의 신인선수 참가 가능함.

<표 1. 시도별 추천선수>

종 목	BC1	BC2	BC3	BC4	비고(신인선수)
인원	3명	3명	3명	2명	기존선수 외 각 등급별 1명의 신인선수 참가 가능

(단, 대한장애인보치아연맹 지부로 공문신청, 지부가 없는 시·도는 장애인체육회에서 공문신청)

### 3. 16개 시·도별 신인선수는 다음과 같다.

가) 2010년 1월 2일부터 2013년 7월 31일까지 최초 등록선수

### 4. 개최지역 참가선수 추가 인센티브 제공

- 가) 지역대회 개최 활성화 방안
- 나) 종목별 상관없이 4명을 넘지 않는다.

### 5. 선수 1명당, 임원 및 보호자 1명만 참가가능

\* 대회 대진표가 발표된 이후에는 불참을 통보하더라도 대진표에 정해진 대로 진행된다.

### 3. 참가 방법

(가) 참가 확인서 제출 : 2013. 8. 2(금) ~ 8. 14(수) 16:00 (별지 참가확인서 참조)

\* 당일도착유효

※ 참가확인서를 제출기한내에 제출하지 않은 경우 불참을 통보한 것으로 본다.

(나) 제 출 처 : 대한장애인보치아연맹 사무국

\* 주 소 : 서울시 노원구 중계동 27번지 우암타운 304호

\* 전 화 : 070-7618-2056, 전 송 : 930-8280

\* 이메일 : [koreaboccia@yahoo.co.kr](mailto:koreaboccia@yahoo.co.kr)

- (다) 참가방법 : 본 대회 참가요강에 해당하는 선수는 참가확인서를 제출한다.(우편 또는 FAX, 이메일)
- (라) 세부종목등급신청 : 2013년 선수 등록시 신청한 등급으로 한다.
- (마) 등급분류심사 : 대회 기간중 본 연맹에서 지정한 등급분류사에 의해 대회 기간중 수시로 참가선수  
에 대한 등급심사를 실시한다.
- (바) 피 복 : 참가팀은 소속 또는 단체를 알릴 수 있는 유니폼(T-shirt)을 입어야 한다.  
※ 일상복 차림의 복장(청바지, 구두 등), 국가대표 훈련에 참가하여 받은 훈련복 등의 피복 착용은  
허용하지 않는다.
- (사) 참 가 비 : 선수 및 임원 1인당 50,000원씩 참가확인서 제출 시 입금  
※ 참가비는 8월 23일까지 납부(미납부시 참가 불가)  
※ 참가비는 8월 30일 이후에는 불참하여도 환불받을 수 없다.  
\* 계좌번호 : SC제일은행 231-20-257493  
\* 예금주명 : 대한장애인보치아연맹

대회 조직

1. 기 구

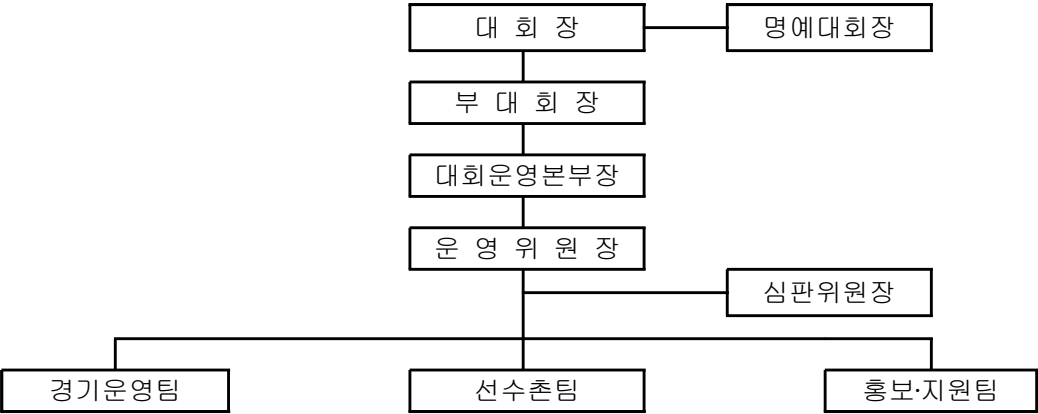

2. 기 능

구 분	역	할	비 고
대 회 장	· 보치아대회 주관		회 장
부대회장	· 보치아대회 내빈 및 외부 인사 접견		부회장, 지부 회장
운영본부장	· 보치아대회 전반적인 운영관리		전무이사
운영위원장	· 대회준비와 집행에 관한 협조와 각 부서별 사업진행 총괄 · 운영위원회 운영		사무국장
심판위원장	· 경기진행에 관한 협조		심판이사
경기운영팀	· 참가단체에 대한 안내 공문 발송 · 개최계획, 경기규정집, 참가신청서 등 제작 발송 · 참가신청서 접수 및 참가여부 통보 · 경기장 설치와 관람석 위치 확정 · 초청장 제작 - 기록사진 제작 - 보치아 안내책자 제작 · 등급분류 확인 · 대표자 모임 주관 · 현수막 제작 설치 · 경기본부운영(체육관 내) · 상황실 운영(선수촌) · 선수이동 통제 · 경기결과(기록지) 배포 · 대회물품구입관리 (참가기념품, 메달, 트로피, 상장, 점수판, 보치아 공) · 기타 관련 사항		각 담당
선수촌팀	· 숙소확정, 배정, 안내 · 차량배정, 안내 · 식당운영 · 기타 관련사항		각 담당
홍보·지원팀	· 매스컴에 홍보 추진, 홍보물 제작 - 신문, 방송사, 각종단체 · 기타 관련 사항		각 담당
	· 시상대 제작 · 시상 준비 · 경기장 급식/급수 지원 · 의무반 운영(긴급환자 차량대기) · 선수단피켓 제작 · 경기장 무대 및 각종 소요물품 배치 (의자, 탁자 등) · 자원봉사모집과 관리 · 기타 관련 사항		

## 분야별 사업내용

### 1. 개·폐회식(일정에 따라 변경될수 있음)

#### (가) 개회식

- 일 시 : 2013. 9. 3(화) 17:00 예정
- 장 소 : 속초종합경기장 내 실내체육관
- 개회식순
  - 선 수 단 입 장
  - 국 민 의 례
  - 대 회 사
  - 환 영 사
  - 축 사
  - 내 빈 소 개
  - 선 수 및 선 수 선 서
  - 선 수 단 퇴 장
  - 단 체 사 진

#### (나) 시상식 및 폐회식

- 일 시 : 2012. 9. 6(금) 11:30 예정
- 장 소 : 속초종합경기장 내 실내체육관
- 폐회식순
  - 경 기 결 과 보 고
  - 시 상
  - 폐 회 사
  - 광 고

### 2. 경기운영

#### (가) 등급분류

- 기 간 : 2013. 9. 3(화) ~ 9. 6(금)
- 장 소 : 경기장 내
- 분류방법 : 본 연맹에서 위촉한 등급분류사에 의해 경기 중 심사로 실시

#### (나) 감독자 회의

- 일 시 : 2013. 9. 3(화) 18:00
- 장 소 : 속초종합경기장 내 실내체육관
- 내 용 : 경기일정 및 경기운영에 대한 사항

#### (다) 용기구 검사

- 일 시 : 2013. 9. 3(화) 15:00 ~ 17:00
- 장 소 : 속초종합경기장 내 실내체육관
- 내 용 : 보치아 공, 휠체어, 홈통, 보조기구 등

#### (라) 경기 운영

- 심판 및 경기보조요원 : 대한장애인보치아연맹 소속 심판

(마) 경기일정 및 경기장

구 분		경 기 일 정			경 기 장
		9. 4(수)	9. 5(목)	9. 6(금)	
개 인 전	BC1	.....	.....	.....	속초종합경기장 내 실내체육관
	BC2	.....	.....	.....	속초종합경기장 내 실내체육관
	BC3	.....	.....	.....	속초종합경기장 내 실내체육관
	BC4	.....	.....	.....	속초종합경기장 내 실내체육관

3. 선수촌 운영

(가) 선수촌 운영

- 기 간 : 2013. 9. 3(화) ~ 9. 6(금) (3박 4일)
- 입 촌 : 2013. 9. 3(화) 15:00 까지 입촌 완료
- 퇴 촌 : 2013. 9. 6(금) 09:00 까지 퇴촌 완료
- 장 소 : 설악금호리조트

(나) 식당 운영

- 기 간 : 2013 . 9. 5(목) 저녁 ~ 8(일) 아침 (4일간 8식)
- 장 소 : 설악금호리조트 지하1층 식당(카페테리아 “금강산”)

일자	식사	장소	비고
9. 3(화)	석 식	선수촌 내 식당	
9. 4(수)	조 식	선수촌 내 식당	
	중 식	속초종합경기장 내 실내체육관	
	석 식	선수촌 내 식당	
9. 5(목)	조 식	선수촌 내 식당	
	중 식	속초종합경기장 내 실내체육관	
	석 식	선수촌 내 식당	
9. 6(금)	조 식	선수촌 내 식당	

4. 의료반 운영

- 기 간 : 2013. 9. 3(화) ~ 9. 6(금)
- 장 소 : 경기장 내 지정장소
- 내 용 : 무료진료(중환자 후송 등)

5. 자원봉사원 운영

- 기 간 : 2013. 9. 3(화) ~ 9. 6(금)
- 장 소 : 경기장
- 내 용 : 경기보조, 환경정리, 차량보조

6. 용기구 A/S 센터 운영

- 기 간 : 2013. 9. 3(화) ~ 9. 6(금)
- 장 소 : 경기장 내 지정장소
- 내 용 : 참가선수 경기 용기구 수리

## 수 송

### 1. 선수단 수송

#### (가) 대회시작 전

- 기차역/공항에서 → 경기장/선수촌까지 선수단 이동

#### (나) 대회기간 중

- 경기장과 선수촌 매 시간별 운행

#### (다) 대회직후

- 경기장에서 → 기차역/공항까지 선수단 이동

## 내빈영접

### 1. 개회식(일정에 따라 변경될수 있음)

- 일 시 : 2013. 9. 3(화) 17:00 (예정)
- 장 소 : 속초종합경기장 내 실내체육관
- 인 원 : 20명 예정(연맹 관련 인사 5명, 장애인체육관련 10명, 기타 5명)
- 내 용 : 개회식 전 내빈 다과

### 2. 폐회식 및 시상식(일정에 따라 변경될 수 있음)

- 일 시 : 2013. 9. 6(금) 11:30 (예정)
- 장 소 : 속초종합경기장 내 실내체육관
- 인 원 : 20명 예정(연맹 관련 인사 5명, 장애인체육관련 10명, 기타 5명)
  - 시상식 : 참가 내빈 중 시상 인사 제외
- 내 용 : 시상식과 폐회식

### 3. 경기장

- 경기운영본부 내에 내빈석을 마련하여 보치아에 대한 리플렛과 경기에 대한 설명과 관전을 유도



대회일람표

날 짜	시 간	행 사 내 용	장 소
9월 3일 (화)	15:00	선수촌 입촌	설악금호리조트
	15:00	<b>용기구 검사</b>	속초종합경기장 내 실내체육관
	17:00	<b>* 개 회 식 *</b>	속초종합경기장 내 실내체육관
	18:00	<b>감독자회의</b>	속초종합경기장 내 실내체육관
	18:30	저녁식사	선수촌 식당
	22:00	취 침	선수촌
9월 4일 (수)	08:00	아침식사	선수촌 식당
	08:00	경기장 점검	속초종합경기장 내 실내체육관
	09:00	<b>* 오전경기</b>	속초종합경기장 내 실내체육관
	12:00	점심식사	속초종합경기장 내 실내체육관
	13:00	<b>* 오후경기</b>	속초종합경기장 내 실내체육관
	18:30	저녁식사	선수촌 식당
	22:00	취 침	선수촌
9월 5일 (목)	08:00	아침식사	선수촌 식당
	08:00	경기장 점검	속초종합경기장 내 실내체육관
	09:00	<b>* 오전경기</b>	속초종합경기장 내 실내체육관
	12:00	점심식사	속초종합경기장 내 실내체육관
	13:00	<b>* 오후경기</b>	속초종합경기장 내 실내체육관
	18:30	저녁식사	선수촌 식당
	22:00	취 침	선수촌
9월 6일 (금)	08:00	아침식사	선수촌 식당
	08:00	경기장 점검	속초종합경기장 내 실내체육관
	09:00	<b>* 오전경기</b>	속초종합경기장 내 실내체육관
	11:30	<b>*폐회식 및 시상식</b>	속초종합경기장 내 실내체육관
	12:00	귀가	

## 6. 홍보효과

1. 언론 및 방송매체 홍보
  - 각 방송 및 신문사 등을 통하여 대회개최 사전 홍보 및 당일취재 요청
  - 인터넷 및 주요 광고판 등을 통한 홍보
2. 홍보물 제작
  - 홍보물 제작(안내책자 등) 및 대회기록 사진·비디오 제작
3. 보도지원
  - 종합상황실과 경기본부에 보도자료 제공

### 현 수 막

#### 1. 대회공식 현수막(제7회 전국보치아선수권대회)

- 주최 : 대한장애인보치아연맹
- 주관 : 강원도장애인보치아연맹

- 경기장 : 속초종합경기장 내 실내체육관

# 제7회 전국보치아선수권대회

- 대회기간 : 2013. 9. 3.(화) - 6.(금)
- 대회후원 : 대한장애인체육회
- 재정후원 : 국민체육진흥공단

 <b>대한장애인보치아연맹</b> <small>Korean Boccia Federation for the Disabled</small>	협찬사	 <b>대한장애인보치아연맹</b> <small>Korean Boccia Federation for the Disabled</small>	협찬사
협찬사	 <b>대한장애인보치아연맹</b> <small>Korean Boccia Federation for the Disabled</small>	협찬사	 <b>대한장애인보치아연맹</b> <small>Korean Boccia Federation for the Disabled</small>
 <b>대한장애인보치아연맹</b> <small>Korean Boccia Federation for the Disabled</small>	협찬사	 <b>대한장애인보치아연맹</b> <small>Korean Boccia Federation for the Disabled</small>	협찬사
협찬사	 <b>대한장애인보치아연맹</b> <small>Korean Boccia Federation for the Disabled</small>	협찬사	 <b>대한장애인보치아연맹</b> <small>Korean Boccia Federation for the Disabled</small>
 <b>대한장애인보치아연맹</b> <small>Korean Boccia Federation for the Disabled</small>	협찬사	 <b>대한장애인보치아연맹</b> <small>Korean Boccia Federation for the Disabled</small>	협찬사

#### 2. 대회안내 현수막(제7회 전국보치아선수권대회)

<h2>제7회 전국보치아선수권대회</h2> <p>대회기간 : 2013. 9. 5(목) – 9. 8(일)</p> <p>• 주최 : 대한장애인보치아연맹    • 주관 : 강원도장애인보치아연맹</p> <p>• 경기장 : 속초종합경기장 내 실내체육관</p> <p>• 대회후원 : 대한장애인체육회    • 재정후원 : 국민체육진흥공단</p>	
---	--

### 트로피, 메달, 상장

1. 트로피 또는 메달 제작
  - 연맹 로고를 트로피에 사용
2. 상장 제작
  - 연맹 로고 사용하여 상장케이스 제작

### 심판, 운영요원 유니폼

1. 유니폼 : 심판과 경기운영요원에게 유니폼제작
2. 수 량 : 60벌

### 참가기념품

1. 참가 기념품
2. 수 량 : 350개

7. 소요예산

가. 총괄표 (단위 : 원)

기 간 ( 4일)	소요예산				비고
	대한장애인보치아 연맹	강원도	속초시	계	
2013.09.03 ~ 06	25,000,000	5,000,000	10,000,000	40,000,000	

나. 전체 집행내역

(단위 : 원)

항	목	세목	산 출 내 역			비고	
			집행금액	세부산출내역			
계			29,920,000	세부내역	금액		
제 6 회 전국 보치아 선수권 대회	운영비	일반 수용비	24,920,000	1. 수 당			
				가. 심판수당	80,000원×20명×3일	4,800,000	
				나. 기록요원	50,000원×20명×3일	3,000,000	
				다. 등급분류	200,000원×1명×1일	200,000	
				2. 급량비			
				가. 급량비	6,000원×300명×8식	14,400,000	
				나. 간 식	2,000원×150명×3일	900,000	
				3. 숙 박			
				가. 숙 박	25,000원×150명×3일	9,000,000	
				4. 진행물품			
				가. 트로피	60,000원×12개	720,000	
				나. 유니폼	10,000원×60명	600,000	
				다. 시상품	20,000원×12개	240,000	
				라. 기념품	2,000원×350개	500,000	
				마. 진행물품	4,000원×50개	200,000	
		바. 점수판	100,000원×7대	700,000			
		5. 제작비					
		가. 현수막	50,000원×4개	200,000			
		나. 리플렛	2,000원×150부	300,000			
		다. 초청장	1,000원×180부	180,000			
	공공요금 및 제세	350,000	1. 보험료				
			가. 보험료	3,500원×200명	700,000		
	임차료	3,800,000	1. 임차료				
			가. 장소임차	500,000원×4일	2,000,000		
			나. 차량대여	200,000원×3일×3대	1,800,000		
	차량비	450,000	1. 차량유류비				
			가. 유류비	150,000원×3대	450,000		
	기타 운영비	400,000	1. 의약품				
			가. 의약품	100,000원×1회	100,000		
			2. 기타운영				
			가. 평가회	300,000원×1회	300,000		

다. 교부금 세부 집행내역

(단위 : 원)

구분	목	세목	예산액	산출내역
합계			14,000,000	
기금	운영비	일반 수용비	14,000,000	1. 수 당 ○ 심판수당 80,000원×20명×3일 = 4,800,000 ○ 기록수당 50,000원×20명×3일 = 3,000,000 2. 진행물품 ○ 트로피 60,000원×12개 = 720,000 ○ 라인테이프 4,000원×50개 = 200,000 3. 급량비 ○ 급량비 6,000원×150명×2식 = 1,800,000 ○ 급량비 6,000원×50명×1식 = 300,000 4. 숙박비 ○ 숙박비 25,000원×100명×1일 = 2,500,000 5. 제작비 ○ 현수막 50,000원×4개 = 150,000 ○ 안내장 2,000원×150부 = 300,000 ○ 초청장 1,000원×180부 = 180,000

라. 자부담 세부 집행내역

(단위 : 원)

구분	목	세목	예산액	산출내역
합계			20,540,000	
자부담	운영비	일반 수용비	14,540,000	1. 수당 ○ 등급분류 200,000원×1명×1일 = 200,000 2. 진행물품 ○ 유니폼 10,000원×50명 = 500,000 ○ 시상품 20,000원×12개 = 240,000 ○ 기념품 2,000원×250명 = 500,000 3. 급량비 ○ 급량비 6,000원×200명×5식 = 6,000,000 ○ 간식 2,000원×100명×3일 = 600,000 4. 숙박비 ○ 숙박비 25,000원×130명×2일 = 6,500,000
		공공요금	350,000	1. 보험료 3,500원×100명 = 350,000
		임차료	4,800,000	1. 임차료 ○ 장소임대 500,000원×4일 = 2,000,000 ○ 차량임차 200,000원×3대×3일 = 1,800,000 ○ 접수관임대 100,000원×10대 = 1,000,000
		차량비	450,000	1. 차량유류비 150,000원×3대 = 450,000
		기타 운영비	400,000	1. 의약품 100,000원×1건 = 100,000 2. 기타운영비 ○ 평가회 5,000원×60건 = 300,000