

제4회 하이트진로배  
전국보치아선수권대회  
개최계획서

대회기간 : 2017. 10. 20.(금) ~ 10. 23.(월)



**광주광역시장애인보치아연맹**  
Gwangju Boccia Federation for the Disabled

# 『 제4회하이트진로배전국보치아선수권대회개최계획서 』

## I. 개 요

1. 대 회 명 : 제4회 하이트진로배 전국보치아선수권대회
2. 기 간 : 2017. 10. 20(금) ~ 10. 23(월)[4일간]
3. 경 기 장 : 광주여자대학교 유니버시아드 체육관
4. 선 수 촌 : 인근 모텔
5. 주 최 : 대한장애인보치아연맹
6. 주 관 : 광주광역시장애인보치아연맹
7. 후 원 : 대한장애인체육회, 광주광역시장애인체육회, 오텍그룹, 하이트진로(주)
8. 재정지원 : 문화체육관광부, 국민체육진흥공단, 복권위원회
9. 시 상 : 종목별 - 1위, 2위, 3위 트로피와 상장 수여
10. 참가인원 : 총 340명(선수, 임원, 심판, 경기운영요원 등)
11. 개 회 식 : 16:00 (광주여자대학교 유니버시아드 체육관)

총 원	선 수	보 호 자	심판 및 경기보조	자원 봉사	운 영
340명	130명	110명	50명	40명	10명

## II. 목 적

- 본 대회를 통해 장애인 스포츠인 보치아를 널리 알리고 우수선수를 발굴하며 선수들 간의 친목도모를 통해 국내 보치아 발전뿐만 아니라 차기 국제대회에 참가하는 우리나라 선수들이 보치아 강국으로서의 긍지와 자부심을 높이고자 함에 그 목적이 있다.

## III. 기대효과

- 국내대회 지방순회개최를 통한 지방 보치아연맹 활성화 및 선수층 저변확대
- 우수선수 발굴을 통한 차기 국제대회에서의 국가경쟁력 강화

## IV. 세부운영계획

- 경기종목 및 등급분류

종 목	성별	세부경기	등급분류	세부종목	비 고
개 인 전	혼 성	BC1	C1,C2(L)	1등급 상지 / 2등급 하지 사용 경기	
		BC2	C2	2등급 상지 사용 경기	
		BC3	C1	홀통 사용 경기	
		BC4	-	상지사용 경기	

## 참가 요령

### 1. 경기 방법

- 경기방법은 리그전을 원칙으로 하되, 참가규모에 따라 변경될 수 있다.
- 국제보치아스포츠연맹(BISFed) 규정집 2017의 세부종목으로 한다.
- 대한장애인보치아연맹 랭킹규정에 의해 Point 적용을 한다.(100%적용 대회)

### 2. 참가 자격

- 2017년도 선수등록을 필 한 자로 하고(2017년도 선수등록 미신청자는 참가불가)
- 16개 시·도별 추천 선수는 표 1과 같으며, 최대 17명을 초과할 수 없다.

- 각 등급별 인원 4명과 이외에 1명 추가 (총17명 까지)

<표 1. 시도별 추천선수>

종목	BC1	BC2	BC3	BC4	추가선수
인원	4명	4명	4명	4명	1명

(단. 대한장애인보치아연맹 지부로 공문신청, 지부가 없는 시·도는 장애인체육회에서 공문신청)

### 3. 개최지역 참가선수 추가 인센티브 제공

- (가) 지역대회 개최 활성화 방안
- (나) 종목별 1명씩 추가

### 4. 선수 1명당, 임원 및 보호자 1명만 참가가능

- \* 대회 대진표가 발표된 이후에는 불참을 통보하더라도 대진표에 정해진 대로 진행된다.

### 5. 참가 방법

- (가) 참가 확인서 제출 : 2017. 09. 18(월) ~ 10. 12(목) 18:00 (별지 참가확인서 참조)

\* 당일도착유효

※ 참가확인서를 제출기한 내에 제출하지 않은 경우 불참을 통보한 것으로 본다.

- (나) 제 출 처 : 광주광역시장애인보치아연맹 사무국

\* 주 소 : 광주광역시 북구 서하로 240-18

\* 전 화 : 062) 430-3368, 팩 스 : 062) 574-3364

\* 이메일 : [naru0445@hanmail.net](mailto:naru0445@hanmail.net)

- (다) 접수문의 : 부회장 안병규 (010-2005-4529) / 감독 황정현 (010-8606-9077)

(다) 참가방법 : 본 대회 참가요강에 해당하는 선수는 참가확인서를 제출한다.

(이메일 접수)

(라) 세부종목등급신청 : 2017년 선수 등록 시 신청한 등급으로 한다.

(마) 등급분류심사 : 대회 기간 중 본 연맹에서 지정한 등급분류사에 의해 대회 기간 중 수시로 참가선수에 대한 등급심사를 실시한다.

(바) 피 복 : 참가팀은 소속 또는 단체를 알릴 수 있는 유니폼(T-shirt)을 입어야 한다.

※ 일상복 차림의 복장(청바지, 구두 등), 국가대표 훈련에 참가하여 받은 훈련복 등의 피복 착용은 허용하지 않는다.

(사) 참 가 비 : 선수 및 임원 1인당 50,000원씩 참가확인서 제출 시 입금

※ 참가비는 10월 12일까지 납부(미납부시 참가 불가)

※ 참가비는 10월 12일 이후에는 환불받을 수 없다.

\* 계좌번호 : 광주은행 153-107-014793

\* 예금주명 : 광주광역시장애인보치아연맹

## 6. 기 구

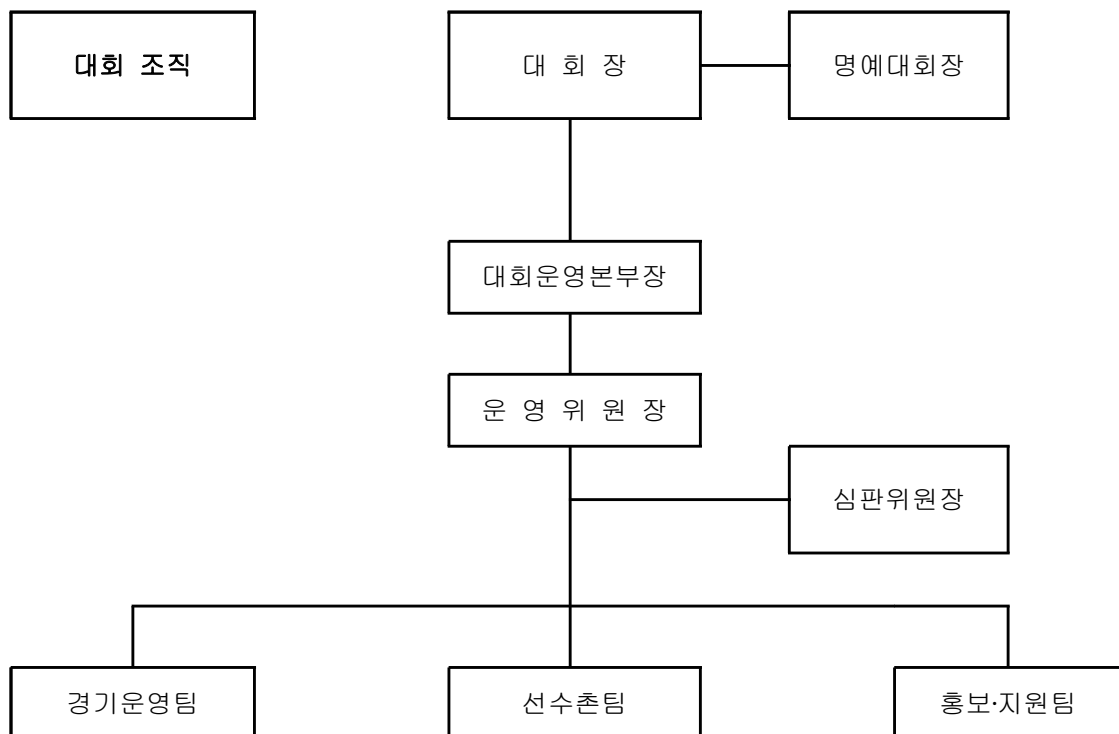

## 7. 기 능

구 분	역 할	비 고
대 회 장	· 보치아대회 주관 내빈 및 외부 인사 접견	회 장
운영본부장	· 보치아대회 전반적인 운영관리	부회장
운영위원장	· 대회준비와 집행에 관한 협조와 각 부서별 사업진행 총괄 · 운영위원회 운영	사무국장
심판위원장	· 경기진행에 관한 협조	심판이사
경기운영팀	· 참가단체에 대한 안내 공문 발송 · 개최계획, 경기규정집, 참가신청서 등 제작 발송 · 참가신청서 접수 및 참가여부 통보 · 경기장 설치와 관람석 위치 확정 · 초청장 제작 - 기록사진 제작 - 보치아 안내책자 제작 · 등급분류 확인 · 대표자 모임 주관 · 현수막 제작 설치 · 경기본부운영(체육관 내) · 상황실 운영 (선수촌) · 선수이동 통제 · 경기결과(기록지) 배포 · 대회물품구입관리(참가기념품, 메달, 트로피, 상장, 점수판, 보치아 공) · 기타 관련 사항	각 담당
선수촌팀	· 숙소확정, 배정, 안내 · 차량배정, 안내 · 식당운영 · 기타 관련사항	각 담당
홍보·지원팀	· 마스크에 홍보 추진, 홍보물 제작 - 신문, 방송사, 각종 단체 · 기타 관련 사항	각 담당
	· 시상대 제작 · 시상 준비 · 경기장 급식/급수 지원 · 의무반 운영(긴급환자 차량대기) · 선수단피켓 제작 · 경기장 무대 및 각종 소요물품 배치 (의자, 탁자 등) · 자원봉사모집과 관리 · 기타 관련 사항	

## 경기운영

### 1. 경기운영

#### (가) 등급분류

- 기 간 : 2017. 10. 20(금) ~ 10. 23(금) [예정]
- 장 소 : 경기장 내
- 분류방법 : 대한보치아연맹에서 위촉한 등급분류사에 의해 경기 중 심사로 실시

#### (나) 감독자 회의

- 일 시 : 2017. 10. 20(금) 17:00 [예정]
- 장 소 : 광주여자대학교 유니버시아드 체육관
- 내 용 : 경기일정 및 경기운영에 대한 사항

#### (다) 용기구 검사

- 일 시 : 2017. 10. 20(금) 14:00 ~ 16:00
- 장 소 : 광주여자대학교 유니버시아드 체육관
- 내 용 : 보치아 공, 휠체어, 흥통, 보조기구 등

#### (라) 경기 운영

- 심판 및 경기보조요원 : 대한장애인보치아연맹 소속 심판

#### (마) 경기일정 및 경기장

구 분	경기시작시간	경기종료시간	경 기 장
10.20(금)	공식훈련 및 용기구검사, 감독자 회의		광주여대 유니버시아드 체육관
10.21(토)	9:00	20:00	
10.22(일)	9:00	20:00	
10.23(월)	9:00	15:00	

## 2. 선수촌 운영 : 경기장 인근 숙소

### (가) 선수촌 운영

- 기 간 : 2017. 10. 20(금) ~ 10. 23(월) (3박 4일)
- 입 촌 : 2017. 10. 20(금) 15:00 까지 입촌 완료
- 퇴 촌 : 2017. 10. 23(목) 11:00 까지 퇴촌 완료
- 장 소 : 경기장 인근 숙소
- ※ 개인세면도구 지참.

### (나) 식당 운영

- 기 간 : 2017. 10. 20(금) 석식 ~ 10. 23(월) 중식 (3일간 9식)
- 장 소 : 광주여자대학교 유니버시아드 체육관 지정장소
- 배 식 : 뷔페식 셀프서비스 방식으로 운영

일 자	식 사	배식시간	장 소	비 고
10.20(금)	석 식	18:00 ~ 19:00	지정장소	자원봉사
10.21(토)	조 식	07:30 ~ 09:00		
	중 식	11:40 ~ 13:30		
	석 식	17:20 ~ 19:00		
10.22(일)	조 식	07:30 ~ 09:00		
	중 식	11:40 ~ 13:30		
	석 식	17:20 ~ 19:00		
10.23(월)	조 식	07:30 ~ 09:00		
	중 식	11:40 ~ 13:30		

## 4. 의료반 운영

- 기 간 : 2017. 10. 21(토) ~ 10. 22(일)
- 운 영 : 광주광역시 광산구 소방서
- 장 소 : 경기장 내 지정장소
- 내 용 : 무료진료(중환자 후송 등)

## 5. 자원봉사원 운영

- 기 간 : 2017. 10. 20(금) ~ 10. 23(월)
- 운 영 : 광주광역시 자원봉사센터 / 참이슬봉사단
- 장 소 : 경기장
- 내 용 : 경기보조, 환경정리, 차량보조

## 6. 용기구 A/S 센터 운영

- 기 간 : 2017. 10. 20(금) ~ 10. 22(일)
- 장 소 : 경기장 내 지정장소
- 내 용 : 참가선수 경기 용기구 수리

## 수 송

### 1. 선수단 수송

#### (가) 대회시작 전

- 기차역/공항에서 → 경기장/선수촌까지 선수단 이동

#### (나) 대회직후

- 경기장에서 → 기차역/공항까지 선수단 이동

### 2. 특장버스 2대 이용(선수단 이동)

- 선수촌에서 → 경기장으로 이동

## 개회식 및 폐회식

### 1. 개회식

- 일 시 : 2017. 10. 20(금) 16:00 [예정]
- 장 소 : 광주여자대학교 유니버시아드 체육관
- 인 원 : 340명
- 내빈접대 : 20명 예정(회장 관련 인사 5명, 장애인체육관련 10명, 기타 5명)

시 간		내 용	비 고
16:00~16:30	30'	식전공연	사회자
16:30~16:35	5'	선수입장	시도선수
16:35~16:40	5'	개회선언	대회장
16:40~16:45	5'	국민의례	사 회 자
16:45~16:50	5'	내빈소개	연맹회장
16:50~16:55	5'	후원금전달	호암약품
16:55~17:00	5'	대 회 사	성동욱 광주장애인보치아연맹회장
17:00~17:05	5'	환영사	광주광역시장



17:05~17:10	5'	축 사	내 빈
17:15~17:20	5'	선수선서	대표선수
17:20~17:25	5'	기념촬영/폐회	참석내빈
17:30~		정리 및 석식	다함께

## 2. 폐회식 및 시상식

- 일 시 : 2017. 10. 23(월) 15:00 [예정]
- 장 소 : 광주여자대학교 유니버시아드 체육관 지정장소
- 내빈접대 : 20명 예정(회장 관련 인사 5명, 장애인체육관련 10명, 기타 5명)
  - 시상식 : 참가 내빈 중 시상 인사 제외
- 내 용 : 시상식과 폐회식

시 간		내 용	비 고
15:00~15:10	10'	폐회식	사회자
15:10~15:15	5'	내빈소개	사회자
15:15~15:20	5'	우승자발표	심판위원장
15:20~15:25	5'	시 상	내 빈
15:25~15:30	5'	폐회사	성동욱 광주장애인보치아연맹회장
15:30~15:35	5'	격려사	내 빈
15:35~15:40	5'	광 고	사회자
15:40~		기념촬영/폐회	다함께

## 3. 내빈접대

- 개회식과 폐회식에 내빈석을 마련하고 차와 다과 준비
- 경기운영본부 내에 내빈석을 마련하여 보치아에 대한 리플렛과 경기에 대한 설명과 관전을 유도
- 개회식 및 폐회식에 내빈 소개

## 대회일람표

날 짜	시 간	행 사 내 용	장 소
20(금)	15:00	선수단 입촌	숙소
	14:00~17:00	용기구검사	광주여자대학교 체육관
	16:00	개 회 식	광주여자대학교 체육관
	17:00	감독자회의	광주여자대학교 체육관
	17:30~19:00	석 식	체육관 지정장소
	18:00~21:00	* 야간경기	광주여자대학교 체육관
	22:00	취 침	광주여자대학교 체육관
21(토)	7:30~9:00	조 식	체육관 지정장소
	8:30	경기장 점검	광주여자대학교 체육관
	9:00~	* 오전경기	광주여자대학교 체육관
	11:40~13:30	중 식	체육관 지정장소
	13:30~	* 오후경기	광주여자대학교 체육관
	17:20~19:00	석 식	체육관 지정장소
	22:00	취 침	광주여자대학교 체육관
22(일)	7:30~9:00	조 식	체육관 지정장소
	8:30	경기장 점검	광주여자대학교 체육관
	9:00~	* 오전경기	광주여자대학교 체육관
	11:40~13:30	중 식	체육관 지정장소
	13:30~	* 오후경기	광주여자대학교 체육관
	17:20~19:00	석 식	체육관 지정장소
	22:00	취 침	광주여자대학교 체육관
23(월)	7:30~9:00	조 식	체육관 지정장소
	8:30	경기장 점검	광주여자대학교 체육관
	9:00~	* 결 선	광주여자대학교 체육관
	11:40~13:30	중 식	체육관 지정장소
	15:00	*폐회식 및 시상식	광주여자대학교 체육관

## V. 기대효과

- 국내대회 개최를 통한 선수경기력 향상 및 선수층 저변확대 기대
- 광주광역시 장애인체육활성화 사업에 대한 긍정적 효과 기대
- 우수선수 발굴을 통한 차기 국제대회에서의 국가경쟁력 강화
- 장애인보치아실업팀 창설을 위한 발판 마련기대
- 장애인보치아선수의 자신감 증대 및 존엄성 가치 높임 기