

제6회 충청남도지사배 전국보치아선수권대회

작성자: 강병보(충청남도장애인보치아연맹) /연락처 010-4845-0079

1. 사업개요

- 대 회 명: 제6회 충청남도지사배 전국보치아선수권대회
- 대회기간: 2024. 3. 30.(토) ~ 4. 1.(월) / 3일간
- 장 소: 태안종합실내체육관
- 참가인원: 총 210명(선수 60, 심판 52, 운영진 18, 자원봉사자 등 80)
- 주 최: 충청남도장애인체육회, 대한장애인보치아연맹
- 주 관: 충청남도장애인보치아연맹, 대한장애인보치아연맹, 태안군장애인체육회

2. 사업목적 및 방침

- 보치아 강도·강국으로서 충청남도 위상 제고 및 국가 위상 제고
- 전국대회 개최를 통해 중증장애인 전문스포츠인 보치아 홍보 및 보급 확대
- 충청남도 내 우수선수 발굴·육성 및 선수들 간 교류 기회 확대·도모
- 국내 보치아 여자선수 발굴, 참가, 육성을 통한 활성화 기대

3. 참여자 모집 및 관리 방안

- 대한장애인보치아연맹 : 대회 홍보 및 심판진 모집·운영
- 충청남도장애인보치아연맹 : 참가 접수, 경기장, 선수촌, 셔틀버스, 식사, 자원봉사 관리·운영
- 충청남도장애인체육회 : 의료진, 자원봉사단 협조요청 및 지원
- 보치아 세부종목 중 여자 개인전만 실시한다.(BC1, BC2, BC3, BC4, BC5)
- 참가 인원 에 제한을 두지 않는다.

4. 사업 현황

○ 인원: 총 160명(선수 60, 심판 52, 운영진 18, 자원봉사자 30)

대회명	제6회 충청남도지사배 전국보치아선수권대회										
대회일자	2024. 3. 30. ~ 4. 1.			시 간		07:00~18:00		장소		태안종합 실내체육관	
참가자 현황	구 분			순수참가자(선수)			운영진				
				소계	남	여	소계	남	여		
	총계	160명		60		60	100	70	30		
순수 참가자	구 분		지체 장애	지적 장애	청각 장애	시각 장애	뇌병변 장애	기타 장애	비 장애		
	계	60	-	-	-	-	-	-	-		
	남	-	-	-	-	-	-	-	-		
	여	60	15	-	-	-	45	-	-		
운영진	계	100	담당자 (운영단체)	8명	심판	52명	운영보조	10명	자원 봉사자	30명	

※ 사업(참가자) 현황 작성 시 선수와 운영진만 작성하고 임원 및 보호자 등은 제외

5. 운영진 현황

구 분	성 명	소속 및 직위	연락처	
			휴대전화	전자우편
단체책임자(대표)	권종만	충청남도장애인보치아연맹 수석부회장	010-6592-9114	cnboccia@hanmail.net
관리담당자(대표)	강병보	충청남도장애인보치아연맹 사무국장	010-4845-0079	cnboccia@hanmail.net
심판(대표)	정영훈	대한장애인보치아연맹 상임 심판	010-3332-7947	koreaboccia@gmil.com
자원봉사자(대표)	백승희	천안돌봄사회서비스센터	010-2413-1752	cnboccia@hanmail.net

6. 심판, 기록원, 운영요원 구분기준

순	구분	인정자격	비고
1	심판	대한장애인보치아연맹 심판 자격증	심판자격증 C급 이상 소지인
2	부심판	대한장애인보치아연맹 심판 자격증	심판자격증 D급 이상 소지인
3	기록심판	대한장애인보치아연맹 심판 자격증	심판자격증 E급 이상 소지인

7. 대회요강

가. 참가 및 운영 요강

1) 경기 방법

- 가) 경기 방법은 예선 리그 및 결선 토너먼트를 원칙으로 하되, 참가 규모에 따라 변경될 수 있다.
- 나) 보치아국제스포츠연맹(BISFed) 경기규정집 2021~2024 Ver.2에 의한다.
- 다) 대한장애인보치아연맹 랭킹규정에 의해 Point 적용을 한다.(100% 적용 대회)

2) 참가 자격

- 가) 2024년도 선수 등록을 필 한자로 한다.
- 2024년 3월 13일 이전 선수 등록을 하지 않은 선수는 참가 불가

- 나) 17개 시·도별 참가 선수는 표 1과 같다.

<표 1. 시도별 참가 선수>

종 목	BC1 여자	BC2 여자	BC3 여자	BC4 여자	BC5 여자	비고
인원	OPEN	OPEN	OPEN	OPEN	OPEN	

(단. 각 시·도 지부에서 공문 신청, 지부가 없는 시·도는 장애인체육회에서 공문 신청)

3) 시·도별 임원 및 보호자 참가 인원 제한 없음

대회 대진표가 발표된 이후에는 불참을 통보하더라도 대진표에 정해진 대로 진행된다.

4) 참가 방법

가) 참가신청서 제출: 2024. 2. 29.(목) ~ 3. 11.(월) (별지 참가신청서 참조)

※ 참가신청서를 제출기한 내에 제출하지 않은 경우 불참을 통보한 것으로 본다.

나) 제출처: 충청남도장애인보치아연맹 사무국

* 주소: 충청남도 천안시 서북구 불당25로 192, 112호(불당동)

* 담당자 연락처: 강병보 사무국장 010-4845-0079

* 이메일: cnboccia@hanmail.net

다) 참가 방법: 본 대회 참가 요강에 해당하는 선수는 참가신청서를 제출 한다.(이메일접수)

라) 세부종목 등급 신청: 2024년 선수 등록 시 신청한 등급으로 한다.

마) 등급분류심사: 대회 기간 중 본 연맹에서 지정한 등급분류사에 의해 대회 기간 중 수시로 참가선수에 대한 등급분류심사를 실시한다.

바) 피복: 참가팀은 소속 또는 단체를 알릴 수 있는 유니폼(T-shirt)을 입어야 한다.

※ 일상복 차림의 복장(청바지, 구두 등), 국가대표 훈련에 참가하여 받은 훈련복 등의 피복 착용은 허용하지 않는다.

사) 참가비: 선수, 임원 1인당 130,000원씩 참가확인서 제출 시 입금

(농협 355-0005-8346-03, 충남장애인보치아연맹)

※ 참가비는 3월 29일(금)까지 납부(미납부시 참가 불가)

※ 참가비는 3월 29일(목) 이후에는 불참하여도 환불 받을 수 없다.

나. 대회 운영방식

1) 개·폐회식(일정에 따라 변경될수 있음)

가) 개회식

(1) 일시: 2024. 3. 30.(토), 17:00 예정

(2) 장소: 태안종합실내체육관(충청남도 태안군 태안읍 평천리 1193-7)

(3) 개회식순

-	개	식	통	고
-	선	수	단	입
-	국	민	의	례
-	내	빈	소	개
-	개	회	선	언
-	대	회		사
-	환	영		사
-	격	려		사
-	축			사
-	선	수	및	심
-	판	선	서	
-	폐			회

나) 시상식 및 폐회식

- (1) 일시: 2024. 4. 1.(월), 15:00 예정
- (2) 장소: 태안종합실내체육관
- (3) 폐회식순
 - 경 기 결 과 보 고
 - 시 상
 - 폐 회 사
 - 광 고

2) 경기운영

가) 감독자 회의

- (1) 일시: 2024. 3. 30.(토), 18:00
- (2) 장소: 경기장 내 지정장소
- (3) 내용: 경기 일정 및 경기 운영에 대한 사항

나) 용기구 검사

- (1) 일시: 2024. 3. 30.(토), 14:00 ~ 16:30
- (2) 장소: 경기장 내 지정장소
- (3) 내용: 휠체어, 흙통, 보조기구 등

다) 경기 일정 및 경기장

구 분		경기일정		경 기 장
		3. 31.(일)	4. 01.(월)	
개 인 전	BC1 여자	태안종합실내체육관
	BC2 여자	태안종합실내체육관
	BC3 여자	태안종합실내체육관
	BC4 여자	태안종합실내체육관
	BC5 여자	태안종합실내체육관

3) 선수촌 운영

가) 선수촌 운영

- (1) 기간: 2024. 3. 30.(토) ~ 4. 1.(월), (2박 3일)
- (2) 입촌: 2024. 3. 30.(토), 21:00까지 입촌 완료
- (3) 퇴촌: 2024. 4. 01.(월), 11:00까지 퇴촌 완료
- (4) 장소: 경기장 인근 숙박업소

나) 식당 운영

(1) 기간: 2024. 3. 30.(토) ~ 4. 1.(월), 3일간 6식, 1일 중식은 김밥, 라면 예정)

(2) 장소: 태안종합실내체육관 로비

일자	식사/시간	장소	비고
3. 30.(토)	석식/17:30~19:30	태안종합실내체육관 로비	이동식 밥차
3. 31.(일)	조식/07:00~09:00		
	중식/11:30~13:30		
	석식/17:30~19:30		
4. 1.(월)	조식/07:00~09:00		김밥, 라면
	중식/11:30~13:30		

4) 선수단 수송(안)

가) 대회 시작 전

기차역/공항에서 → 경기장/선수촌까지 선수단 이동

나) 대회 기간 중

경기장과 선수촌 운행(별도 조정)

다) 대회 종료 후

경기장에서 → 기차역/공항까지 선수단 이동

5) 의료반 운영

가) 기간: 2024. 3. 30.(토) ~ 4. 1.(월), 3일간

나) 장소: 경기장 내 지정장소

다) 지원기관: 태안군 보건소

라) 내용: 무료진료(중환자 후송 등)

6) 자원봉사원 운영

가) 기간: 2024. 3. 30.(토) ~ 4. 1.(월), 3일간

나) 장소: 경기장

다) 내용 : 식사보조, 신변처리, 환경정리, 차량보조 등

7) 용기구 A/S 센터 운영

가) 기간: 2024. 3. 30.(토) ~ 4. 1.(월)

나) 장소: 경기장 내 지정장소

다) 내용: 참가선수 경기 용기구 수리

다. 응급상황 발생 시 대처요령

- 목 적: 대회장에서 발생하는 선수 및 운영요원 등 환자 발생 시 신속 대처 및 이송
- 기본운영 지침
 - 개최 지역 시군 의료원 등 사전 협의(앰블런스, 간호사 배치)
 - 선수, 임원, 운영요원, 관중을 위한 의료진 대기 운영
 - 의료인력 및 의약품 등은 태안보건의료원(태안소방서 구급차량 확보) 협조
 - 진료범위는 1차 진료 및 응급처치 실시
 - 대회장 의료진의 치료가 곤란한 환자는 공식지정병원 및 응급 의료센터(119)로 연락
- 응급상황 시 운영 응급체계도(비상연락)

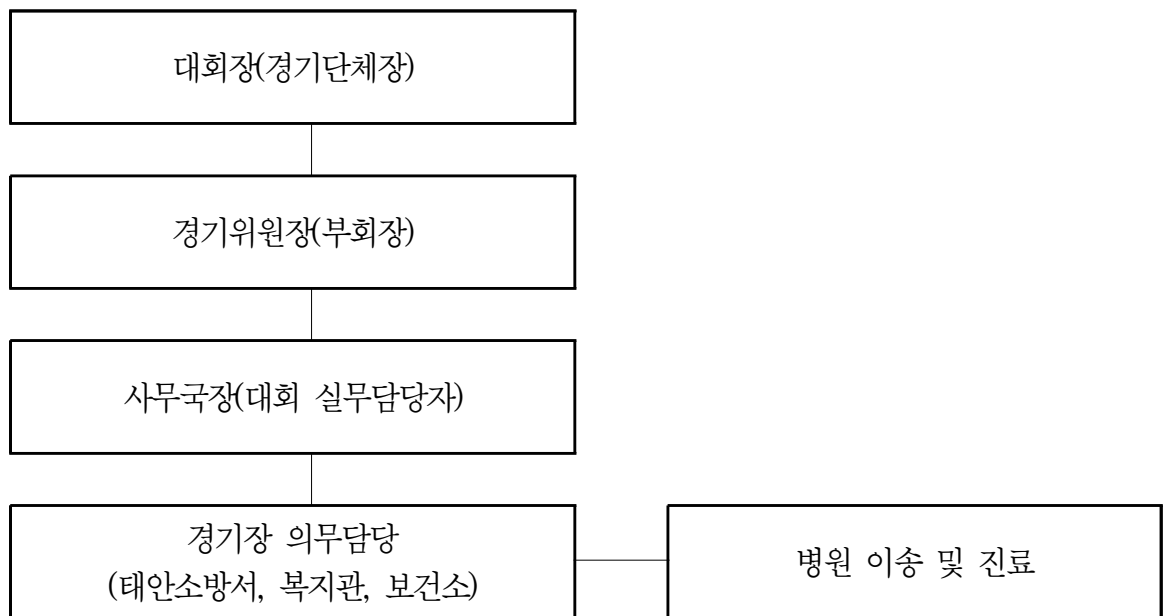

○ 이송병원(예정)

장 소	경기장 지원 병원	
	병원명	전 화
태안종합실내체육관	태안군보건의료원	041-670-2114

라. 대회일정

날 짜	시 간	행 사 내 용	장 소
3월 30일 (토)	14:00~16:30	공식훈련	태안종합실내체육관
		용기구 검사	태안종합실내체육관
	17:00	* 개회식 *	태안종합실내체육관
	18:00	감독자 회의	태안종합실내체육관
	17:30~19:30	저녁 식사	태안종합실내체육관 로비
	22:00	취 침	경기장 인근 숙박업소
3월 31일 (일)	07:00~09:00	아침 식사	태안종합실내체육관 로비
	08:00	경기장 점검 및 워업	태안종합실내체육관
	09:00~	* 오전 경기	태안종합실내체육관
	11:30~13:30	점심 식사	태안종합실내체육관 로비
	13:00~20:00	* 오후 경기	태안종합실내체육관
	17:30~19:30	저녁 식사	태안종합실내체육관 로비
	22:00	취 침	경기장 인근 숙박업소
4월 1일 (월)	07:00~09:00	아침 식사	태안종합실내체육관 로비
	08:00	경기장 점검 및 워업	태안종합실내체육관
	09:00~	* 오전경기	태안종합실내체육관
	11:30~13:30	점심 식사	태안종합실내체육관 로비
	13:00~15:00	* 오후경기	태안종합실내체육관
	15:00~15:30	* 폐회식 및 시상식 *	태안종합실내체육관
	15:30~	귀가	

8. 홍보계획

구분	일정	장소	홍보방법	홍보횟수(예정)
방송매체	03. 11~	TJB 대전방송 및 유선방송 등	행사 안내 및 자막	
인터/SNS 홍보	03. 11~	충남장애인체육회 외 홈페이지 추가 작성 ※ 게재할 모든 홈페이지 작성	홈페이지 공지	
현수막 홍보	03. 28.~	태안종합실내체육관 게첨	현수막 게첨	
언론매체 홍보	03. 11~	도내 일간지, 에이블뉴스, 인터넷신문, 충남장애인신문 등	참가자 모집 홍보 대회 개최 전·후 홍보	
유인물 홍보	03. 30.	행사 당일 리플렛 홍보	임원 및 참여자 배포	

9. 사업 운영장소 현황(첨부JPG)

증빙 사진(JPG)	
	
체육관 전경	장애인 주차장
	
체육관 입구	경기장
	
체육관 내 로비	장애인 관람석
	
장애인 화장실	엘레베이터