

# 제1회 태안군수배 전국보치아선수권대회

## 1. 사업개요

- 대 회 명: 제1회 태안군수배 전국보치아선수권대회
- 대회기간: 2024. 5. 22.(수) ~ 25.(토)
- 장 소: 태안종합실내체육관
- 참가인원: 총 320명(선수 120, 임원 100, 심판 52, 운영진 18, 자원봉사자 등 30)
- 주 최: 태안군장애인체육회, 대한장애인보치아연맹, 충청남도장애인보치아연맹
- 주 관: 충청남도장애인보치아연맹, 대한장애인보치아연맹, 태안군장애인체육회
- 후 원: 문화체육관광부, 대한장애인체육회, 복귀위원회, 태안군, 오텍그룹
- 재정후원: 국민체육진흥공단

## 2. 사업목적 및 방침

- 보치아 강도·강국으로서 충청남도 위상 제고 및 국가 위상 제고
- 전국대회 개최를 통해 중증장애인 전문스포츠인 보치아 홍보 및 보급 확대
- 충청남도 내 우수선수 발굴·육성 및 선수들 간 교류 기회 확대·도모
- 국내 보치아 남자 선수 저변 확대 및 활성화 기대

## 3. 참여자 모집 및 관리 방안

- 대한장애인보치아연맹 : 대회 홍보 및 심판진 모집·운영
- 충청남도장애인보치아연맹 : 참가 접수, 경기장, 선수촌, 셔틀버스, 식사, 자원봉사 관리·운영
- 태안군장애인체육회 : 의료진, 자원봉사단 협조요청 및 지원
- 보치아 세부종목 중 남자 개인전만 실시한다.(BC1, BC2, BC3, BC4, BC5)

4. 사업 현황

○ 인원: 총 220명(선수 120, 심판 52, 운영진 18, 자원봉사자 30)

대회명	제1회 태안군수배 전국보치아선수권대회										
대회일자	2024. 05. 22.~25.			시 간		07:00~18:00		장소		태안종합 실내체육관	
참가자 현황	구 분			선수참가자(선수)			운영진				
				소계	남	여	소계	남	여		
	총계	220명		120	120	-	100	70	30		
선수 참가자	구 분		지체 장애	지적 장애	청각 장애	시각 장애	뇌병변 장애	기타 장애	비장애		
	계	120	-	-	-	-	-	-	-		
	남	120	15	-	-	-	85	-	20		
	여	-	-	-	-	-	-	-	-		
운영진	계	100	담당자 (운영단체)	8명	심판	52명	운영보조	10명	자원 봉사자	30명	

※ 사업(참가자) 현황 작성 시 선수와 운영진만 작성하고 임원 및 보호자 등은 제외

5. 운영진 현황

구 분	성 명	소속 및 직위	연락처	
			휴대전화	전자우편
단체책임자(대표)	권종만	충청남도장애인보치아연맹 회장	-	cnboccia@hanmail.net
관리담당자(대표)	강병보	충청남도장애인보치아연맹 사무국장	010-4845-0079	cnboccia@hanmail.net
심판(대표)	정영훈	대한장애인보치아연맹 상임 심판	010-3332-7947	koreaboccia@gmil.com
자원봉사자(대표)	백승희	천안돌봄사회서비스센터	010-2413-1752	cnboccia@hanmail.net

6. 심판, 기록원, 운영요원 구분기준

순	구분	인정자격	비고
1	심판	대한장애인보치아연맹 심판 자격증	심판자격증 C급 이상 소지인
2	부심판	대한장애인보치아연맹 심판 자격증	심판자격증 D급 이상 소지인
3	기록심판	대한장애인보치아연맹 심판 자격증	심판자격증 E급 이상 소지인

7. 대회요강

가. 참가 및 운영 요강

1) 경기 방법

- 가) 경기 방법은 예선 리그 및 결선 토너먼트를 원칙으로 하되, 참가 규모에 따라 변경될 수 있다.
- 나) 보치아국제스포츠연맹(BISFed) 경기규정집 2021~2024 Ver.2에 의한다.
- 다) 대한장애인보치아연맹 랭킹규정에 의해 Point 적용을 한다.(100% 적용 대회)

2) 참가 자격

- 가) 2024년도 선수 등록을 필 한자로 한다.
  - 2024년 5월 1일 이전까지 선수 등록을 하지 않은 선수는 참가 불가
- 나) 17개 시·도별 참가 선수는 표 1과 같다.

<표 1. 시도별 참가 선수>

종 목	BC1 남자	BC2 남자	BC3 남자	BC4 남자	BC5 남자	비고
참가 인원	시·도별 2명	시·도별 2명	시·도별 2명	시·도별 2명	시·도별 2명	시·도별 최대 12명
	시·도별 참가선수 종목 상관 없이 2명 추가 가능 (한 종목에 최대 3명을 넘을 수 없음)					

3) 개최 지역 참가 선수 추가 인센티브 제공

- 가) 지역 대회 개최 활성화 방안
- 나) 종목 상관없이 최대 4명을 넘지 않는다.

4) 시·도별 임원 및 보호자 참가 인원 제한 없음

- 5) 대회 대진표가 발표된 이후에는 불참을 통보하더라도 대진표에 정해진 대로 진행된다.

#### 4) 참가 방법

가) 참가신청서 제출: 2024. 4. 22.(월) ~ 5. 03.(금) (별지 참가신청서 참조)

※ 참가신청서를 제출기한 내에 제출하지 않은 경우 불참을 통보한 것으로 본다.

나) 제출처: 충청남도장애인보치아연맹 사무국

\* 주소: 충청남도 천안시 서북구 불당25로 192, 112호(불당동)

\* 담당자 연락처: 강병보 사무국장 010-4845-0079

\* 이메일: [cnboccia@hanmail.net](mailto:cnboccia@hanmail.net)

다) 참가 방법: 본 대회 참가 요강에 해당하는 선수는 참가신청서를 제출 한다.(이메일접수)

라) 세부종목 등급 신청: 2024년 선수 등록 시 신청한 등급으로 한다.

마) 등급분류심사: 대회 기간 중 본 연맹에서 지정한 등급분류사에 의해 대회 기간 중 수시로 참가선수에 대한 등급분류심사를 실시한다.

바) 피복: 참가팀은 소속 또는 단체를 알릴 수 있는 유니폼(T-shirt)을 입어야 한다.

※ 일상복 차림의 복장(청바지, 구두 등), 국가대표 훈련에 참가하여 받은 훈련복 등의 피복 착용은 허용하지 않는다.

사) 참가비: 선수, 임원 1인당 180,000원(농협 355-0005-8346-03, 충남장애인보치아연맹)

※ 참가비는 5월 21일(화)까지 납부(미납부시 참가 불가)

※ 참가비는 5월 21일(화) 이후에는 불참하여도 환불 받을 수 없다.

#### 나. 대회 운영방식

##### 1) 개·폐회식(일정에 따라 변경될수 있음)

가) 개회식

(1) 일시: 2024. 5. 22.(수) 17:00

(2) 장소: 태안종합실내체육관(충청남도 태안군 태안읍 평천리 1193-7)

(3) 개회식순

-	개	식	통	고
-	선	수	단	입
-	국	민	의	례
-	내	빈	소	개
-	개	회	선	언
-	대	회		사
-	환	영		사
-	격	려		사
-	축			사
-	선	수	및	심
-	폐		판	선
			서	회

- (3) 폐회식순
- |     |   |   |   |   |   |
|-----|---|---|---|---|---|
| - 경 | 기 | 결 | 과 | 보 | 고 |
| - 시 |   |   |   |   | 상 |
| - 폐 |   | 회 |   |   | 사 |
| - 광 |   |   |   |   | 고 |

## 2) 경기운영

가) 감독자 회의

- (1) 일시: 2024. 5. 22.(수), 18:00
- (2) 장소: 경기장 내 지정장소
- (3) 내용: 경기 일정 및 경기 운영에 대한 사항

## 나) 용기구 검사

- (1) 일시: 2024. 5. 22.(수), 14:00~18:00 예정
- (2) 장소: 경기장 내 지정장소
- (3) 내용: 휠체어, 홈통, 보조기구 등

## 다) 경기 일정 및 경기장

구 분		경기일정			경 기 장
		5.23.	5.24.	5.25.	
개 인 전	BC1 남자	.....	.....	.....	태안종합실내체육관
	BC2 남자	.....	.....	.....	태안종합실내체육관
	BC3 남자	.....	.....	.....	태안종합실내체육관
	BC4 남자	.....	.....	.....	태안종합실내체육관
	BC5 남자	.....	.....	.....	태안종합실내체육관

### 3) 선수촌 운영

## 가) 선수촌 운영

- (1) 기간: 2024. 5. 22.(수) ~ 25.(토) / (3박 4일)
- (2) 입촌: 2024. 5. 22.(수), 21:00까지 입촌 완료
- (3) 퇴촌: 2024. 5. 25.(토), 11:00까지 퇴촌 완료
- (4) 장소: 경기장 인근 숙박업소

나) 식당 운영

(1) 기간: 2024. 5. 22.(수) ~ 25.(토) / 4일간

(2) 장소: 태안종합실내체육관 로비

일자	식사/시간	장소	비고
5. 22.(수)	석식/17:30~19:30	태안종합실내체육관 로비	이동식 밥차
5. 23.(목)	조식/07:00~09:00		
	중식/11:30~13:30		
	석식/17:30~19:30		
5. 24.(금)	조식/07:00~09:00		
	중식/11:30~13:30		
	석식/17:30~19:30		
5. 25.(토)	조식/07:00~09:00		도시락
	중식/11:30~13:30		

**4) 선수단 수송(안)**

가) 대회 시작 전

기차역/공항에서 → 경기장/선수촌까지 선수단 이동

나) 대회 기간 중

경기장과 선수촌 운행(별도 조정)

다) 대회 종료 후

경기장에서 → 기차역/공항까지 선수단 이동

**5) 의료반 운영**

가) 기간: 2024. 5. 22.(수) ~ 25.(토) / 4일간

나) 장소: 경기장 내 지정장소

다) 지원기관: 태안군 보건소

라) 내용: 무료진료(중환자 후송 등)

**6) 자원봉사원 운영**

가) 기간: 2024. 5. 22.(수) ~ 25.(토) / 4일간

나) 장소: 경기장

다) 내용 : 식사보조, 신변처리, 환경정리, 차량보조 등

## 다. 응급상황 발생 시 대처요령

- 목 적: 대회장에서 발생하는 선수 및 운영요원 등 환자 발생 시 신속 대처 및 이송
- 기본운영 지침
  - 개최 지역 시군 의료원 등 사전 협의(앰블런스, 간호사 배치)
    - 선수, 임원, 운영요원, 관중을 위한 의료진 대기 운영
  - 의료인력 및 의약품 등은 태안보건의료원(태안소방서 구급차량 확보) 협조
  - 진료범위는 1차 진료 및 응급처치 실시
  - 대회장 의료진의 치료가 곤란한 환자는 공식지정병원 및 응급 의료센터(119)로 연락
- 응급상황 시 운영 응급체계도(비상연락)



## ○ 이송병원(예정)

장 소	경기장 지원 병원	
	병원명	전 화
태안종합실내체육관	태안군보건의료원	041-670-2114

## 라. 대회일정

날 짜	시 간	행 사 내 용	장 소
5월 22일 (수)	14:00~16:30	공식훈련	태안종합실내체육관
		용기구 검사	태안종합실내체육관
	17:00	* 개회식 *	태안종합실내체육관
	18:00	감독자 회의	태안종합실내체육관
	17:30~19:30	저녁 식사	태안종합실내체육관 로비
	22:00	취 침	경기장 인근 숙박업소
5월 23일 (목)	07:00~09:00	아침 식사	태안종합실내체육관 로비
	08:00	경기장 점검 및 워업	태안종합실내체육관
	09:00~	* 오전 경기	태안종합실내체육관
	11:30~13:30	점심 식사	태안종합실내체육관 로비
	13:00~20:00	* 오후 경기	태안종합실내체육관
	17:30~19:30	저녁 식사	태안종합실내체육관 로비
	22:00	취 침	경기장 인근 숙박업소
5월 24일 (금)	07:00~09:00	아침 식사	태안종합실내체육관 로비
	08:00	경기장 점검 및 워업	태안종합실내체육관
	09:00~	* 오전 경기	태안종합실내체육관
	11:30~13:30	점심 식사	태안종합실내체육관 로비
	13:00~20:00	* 오후 경기	태안종합실내체육관
	17:30~19:30	저녁 식사	태안종합실내체육관 로비
	22:00	취 침	경기장 인근 숙박업소
5월 25일 (토)	07:00~09:00	아침 식사	태안종합실내체육관 로비
	08:00	경기장 점검 및 워업	태안종합실내체육관
	09:00~	* 오전경기	태안종합실내체육관
	11:30~13:30	점심 식사	태안종합실내체육관 로비
	13:00~15:00	* 오후경기	태안종합실내체육관
	15:00~15:30	* 폐회식 및 시상식 *	태안종합실내체육관
	15:30~	귀가	



## 8. 홍보계획

구분	일정	장소	홍보방법	홍보횟수(예정)
방송매체	4. 30~	TJB 대전방송 및 유선방송 등	행사 안내 및 자막	
인터/SNS 홍보	4. 30~	충남장애인체육회 외 홈페이지 추가 작성 ※ 게재할 모든 홈페이지 작성	홈페이지 공지	
현수막 홍보	5. 18~	태안종합실내체육관 게첨	현수막 게첨	
언론매체 홍보	4. 30~	도내 일간지, 에이블뉴스, 인터넷신문, 충남장애인신문 등	참가자 모집 홍보 대회 개최 전·후 홍보	
유인물 홍보	5. 22~	행사 당일 리플렛 홍보	임원 및 참여자 배포	

## 9. 사업 운영장소 현황(첨부JPG)

증빙 사진(JPG)



체육관 전경



장애인 주차장

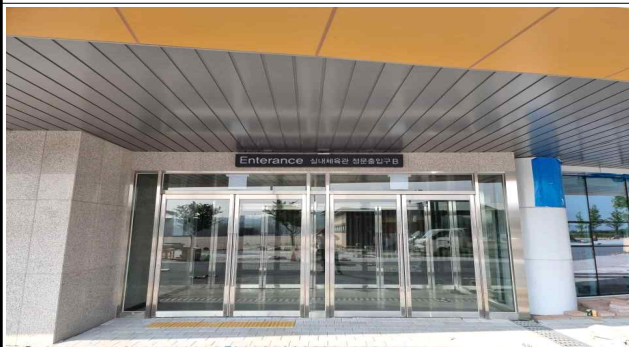

체육관 입구

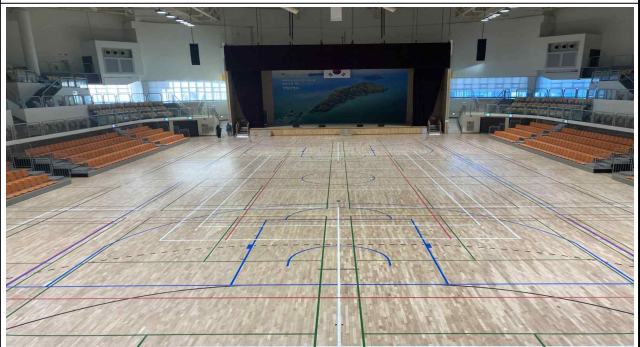

경기장

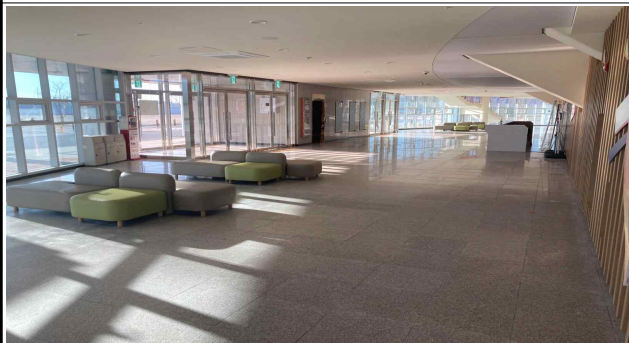

체육관 내 로비



장애인 관람석



장애인 화장실



엘레베이터